

# RICHIAMO

Questa revisione del richiamo comprende i lotti non ancora scaduti

Data: **REVISIONE DEL 25/03/2024**

Marchio del prodotto:

**BELMONTE GASTRONOMIA**

Denominazione di vendita: **INSALATA CAPRICCIOSA**

Nome o ragione sociale dell'OSA a nome del quale il prodotto è commercializzato:

**BELMONTE S.A.S.**

Lotto di produzione: 1. ~~BL24003450 DEL 12/03/2024~~ 3. ~~BL24003647 DEL 15/03/2024~~  
2. ~~BL24003581 DEL 14/03/2024~~ 4. ~~BL24003775 DEL 19/03/2024~~  
5. ~~BL24003841 DEL 20/03/2024~~

Marchio di identificazione dello stabilimento/del produttore: **F5U4N**

Nome del produttore: **BELMONTE S.A.S.**

Sede dello stabilimento: **SAN PONSO, VIA SALASSA 3, 10080 (TO)**

Data di scadenza o termine minimo di conservazione: 1. ~~27/03/2024~~ 3. ~~30/03/2024~~  
2. ~~29/03/2024~~ 4. ~~03/04/2024~~  
5. ~~04/04/2024~~

Descrizione peso/volume unità di vendita: **INSALATA CAPRICCIOSA: 1000g - INSALATA CAPRICCIOSA 250G**

## Motivo del richiamo:

Possibile contaminazione fisica (frammento di vetro) proveniente da materia prima esterna. si ritirano tutti i lotti non scaduti perchè si presuma che la causa della non conformità sia nella materia prima "insalatina" del lotto con cui è stata prodotta l'insalata capricciosa nel periodo in questione.

## Avvertenze:

Avvisiamo che le foto sotto riportate riproducono come appaiono le confezioni di insalata capricciosa. Il lotto in foto non corrisponde a quelli oggetto del ritiro e richiamo in quanto quei lotti si trovano presso negozi e depositi dei clienti e verranno da noi ritirati nei prossimi giorni.



Inserire immagine uno:

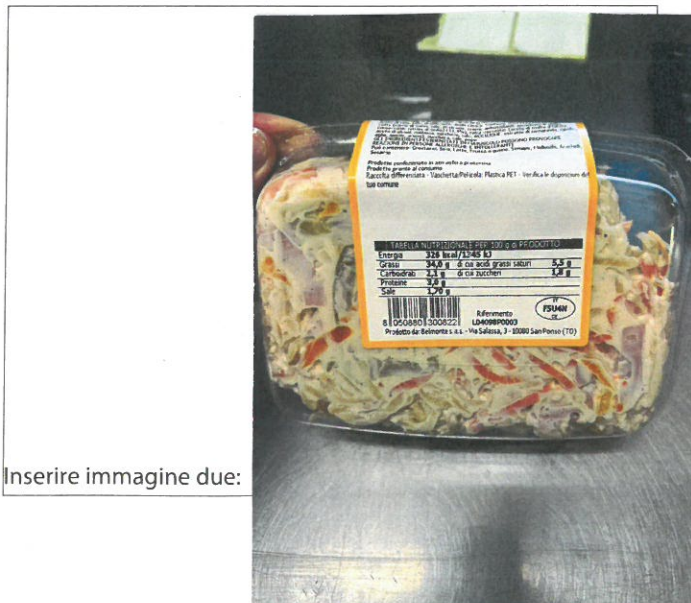

Inserire immagine due: